

Referenzliste 2017

Auftraggeber: BAM Deutschland AG, Tögelstraße 18, 01257 Dresden
Herr Jeromin, Tel.: 0351 / 28299-31

Planungsbüro: Hascher Jehle Architekten, Kantstraße 17, 10623 Berlin Tel.: 030-34797650

Bauvorhaben / Montageort: Heinrich-Heine-Universität Düsseldorf
Stahlkonstruktion für Verbindungsstege / Brücken von Haus zu Haus

Ausgeführte Arbeiten:

Ca. momentan 32 to Stahlkonstruktion, ca. 230m² Trapezblecheindeckung (Projekt geht bis 2018)



Auftraggeber: Gemeinde Kyffhäuserland, Neuendorfstraße 3, 99707 Kyffhäuserland

Planungsbüro: Architekten Petermann / Thiele / Kochanek, Frauenstraße 5, 06567 Bad
Frankenhausen Tel: 034671 / 79585

Bauvorhaben / Montageort: Geoinformationszentrum Barbarossahöhle Kyffhäuserland

Ausgeführte Arbeiten: Stahlbau Dachtragwerk Kuppel ca. 12,8 to



Auftraggeber: DLR Deutsches Zentrum für Luft-und Raumfahrt, Im Langen Grund,
74239 Hardthausen Herr Frank Tel.: 06298 / 28399

Planungsbüro: Fichtner Bauconsulting GmbH, Sarweystraße 3, 70191 Stuttgart
Herr Kölle Tel.: 0711 / 89951832

Bauvorhaben / Montageort: Deutsches Zentrum für Luft-und Raumfahrt Hardthausen
Neubau Testzelle / Stahlbühnen verschiedene Ebenen

Ausgeführte Arbeiten:

Unterkonstruktion + Stahltragwerk Testzelle ca. 106 to
Stahlkonstruktion Dach ca. 6 to
Stahlbühnen ca. 116 to
Schächte und Treppenanlagen ca. 13 to
Gitterroste ca. 590m²
Stahlgeländer ca. 250 lfdm

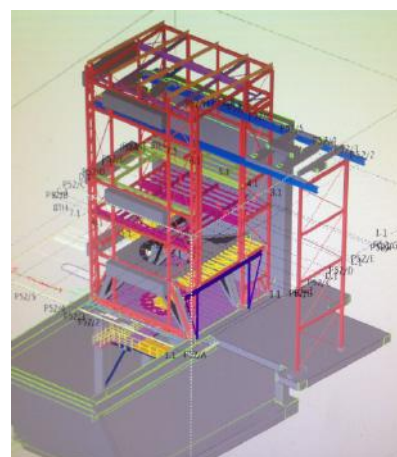

Auftraggeber: Staatliches Hochbauamt Karlsruhe, Gartenstraße 78, 76135 Karlsruhe
Herr Erich Höppe

Planungsbüro: Werkgemeinschaft Karlsruhe, Schubertstraße 2, 76185 Karlsruhe
Herr Jürgen Stengel, Tel.: 0721 / 8400613

Bauvorhaben / Montageort: Technisches Hilfswerk THW Niefern-Öschelbronn

Ausgeführte Arbeiten:
Stahlkonstruktion ca. 40 to
Stahltrapezblechverkleidung ca. 500m²



Auftraggeber: Gebäudemanagement Schleswig-Holstein GB Bundesbau, Gartenstr. 6, 24103 Kiel
Herr Kay Andresen Tel.: 0461 / 3131-109

Bauvorhaben / Montageort: General-Thomsen-Kaserne in Stadum, Neubau Schutzdach

Ausgeführte Arbeiten:
Satteldachkonstruktion ca. 92 to



Auftraggeber: Bezirksamt Charlottenburg-Wilmersdorf, Otto-Suhr-Allee 100, 10585 Berlin
Herr Cay Uwe Scherf Tel.: 030-9029 16633

Planungsbüro: Marbacher Bauleitungs-und Planungsgesellschaft mbH, Berlin
Herr Marbacher Tel.: 030-254219-0

Bauvorhaben / Montageort: 3-Feld Sporthalle Berlin, Eisenbahnstraße, Berlin
Hallenbinder Höhe 2,0m

Ausgeführte Arbeiten:

Stahlkonstruktion ca. 132,0 to

Tragkonstruktion Brandschutzbeschichtung F60 ca. 1.400m²



grundierte Ausführung



brandschutzbeschichtet



Auftraggeber: Kommunaler Immobilienservice, Hegelallee 6-10, 14467 Potsdam
Frau Annett Schilsky Tel.: 0331 / 2891450

Planungsbüro: IBUS Architekten und Ing. GbR, Alt Tempelhof 18, 12099 Berlin

Bauvorhaben / Montageort: Sporthalle Schulstandort Gagarinstraße Potsdam

Ausgeführte Arbeiten:

ca. 112,0 to Fachwerkbinder, Dachverbände, Tragschale

ca. 1600m² Dachdecke Akustik Trapezbleche

